VI ОДДЕЛЕНИЕ

ЗАПОЗНАВАЊЕ СО ПРЕДМЕТОТ

ТЕХНИЧКО ОБРАЗОВАНИЕ И ИНФОРМАТИКА



Наставник: Леонид Крстевски

ШТО Е ИНФОРМАТИКА?

Информатика е наука која се занимава со податоци, информации и нивно обработување со помош на технологијата.



ШТО ЌЕ НАУЧИМЕ?

ЌЕ ГО ЗАПОЗНАЕМЕ КОМПЈУТЕРОТ

- 🖥️ Како работи компјутерот
- ⌨️ Што прават различните уреди
- 💾 Што се датотеки и папки
- 🧠 Што прави процесорот

ЌЕ ДИЗАЈНИРАМЕ И ЦРТАМЕ

- 🏠 Ќе креираме објекти
- 📐 Ќе работиме со 2D и 3D форми
- 🎨 Ќе дизајнираме сопствени идеи

ЌЕ КРЕИРАМЕ ДОКУМЕНТИ

- 📝 да пишуваме текст
- 🎨 да го уредуваме
- 🖼️ да додаваме слики
- 📊 да правиме табели

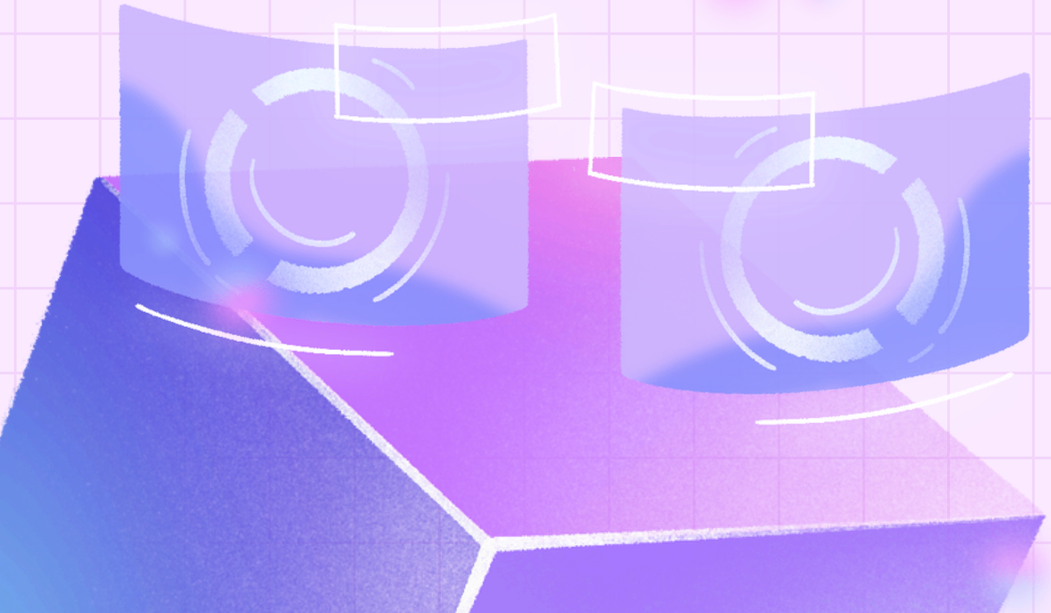

ЌЕ УЧИМЕ ПРЕКУ РАБОТА!



💻 Практични активности

🧩 Предизвици

🎨 Креативни задачи

🤝 Работа во парови и тимови

🏆 Игри и квизови

👉 Колку повеќе работиме — толку повеќе учиме!

🧠 **ВИЕ ЌЕ МУ КАЖУВАТЕ НА КОМПЈУТЕРОТ ШТО ДА ПРАВИ!**

ПРАВИЛА ЗА НА ЧАСОТ!

- 🤝 Се почитуваме
- 👂 Се слушаме
- 💻 Ја чуваме опремата
- 🙋 Прашај кога не разбираш
- 🧠 Пробај, дури и кога не си сигурен/а
- 🚫 Не се потсмеваме на туѓи грешки

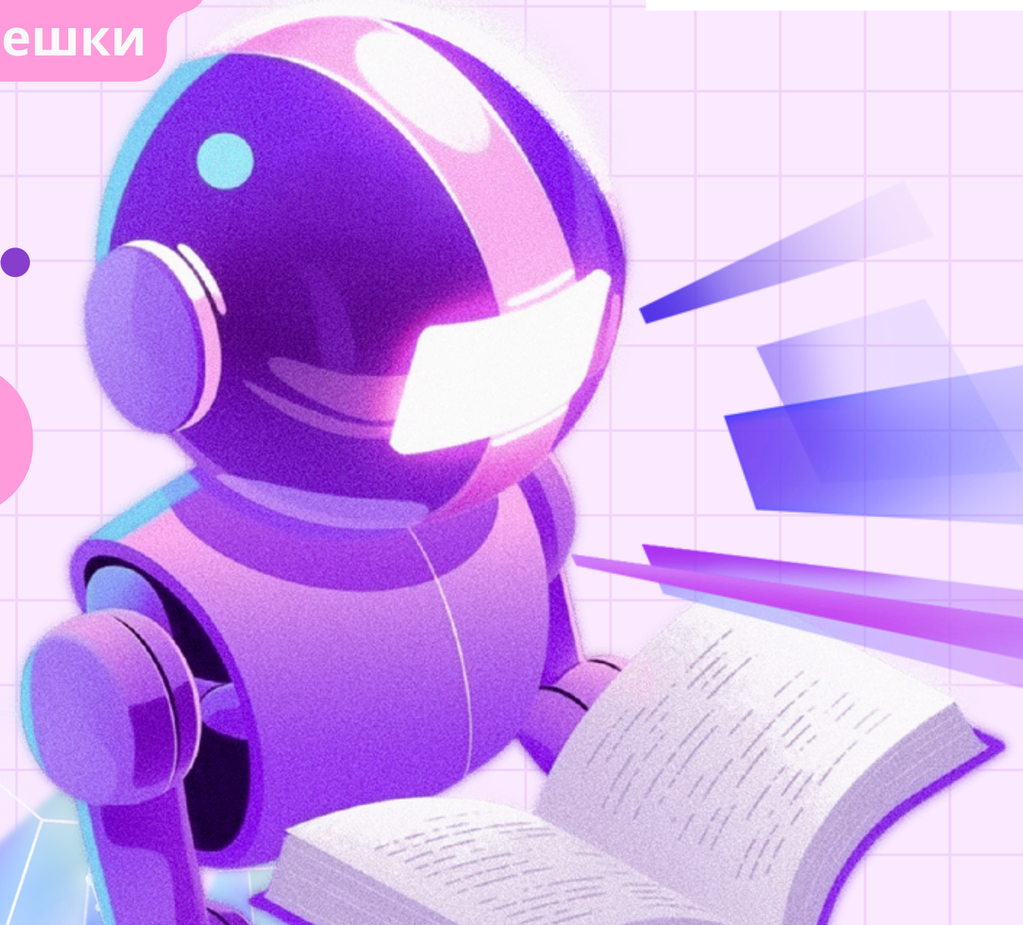

💡 ГРЕШКИТЕ НИ ПОМАГААТ ДА НАУЧИМЕ!

ПРАШАЊА

НЕМА ПОГРЕШНИ ОДГОВОРИ!

1.. 📱 Која апликација или игра најмногу сакаш да ја користиш? Зошто?
2. 💻 Што најчесто правиш кога користиш компјутер или телефон?
4. 🤖 Што мислиш дека би можел да прави еден паметен робот?
5. 🌟 Која нова работа би сакал/а да научиш оваа година?
6. 🪄 Кога би имал/а „магичен компјутер“, што би сакал/а тој да може да направи?

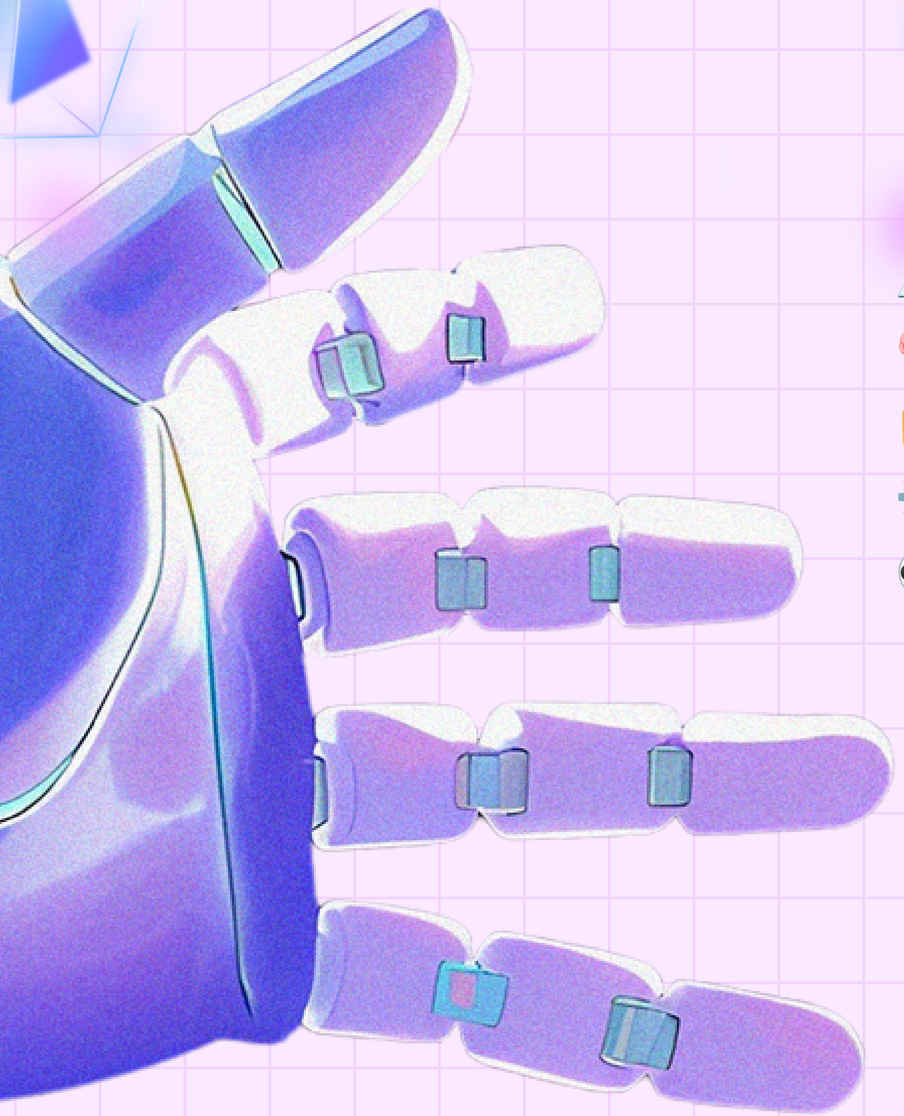

СЛЕДЕН ЧАС..

💻 **Што всушност има во еден компјутер?**

🧠 **Како компјутерот „размислува“?**

📁 **Каде ги чува нашите слики, игри и документи?**

⚙️ **Што прават процесорот, меморијата, тастатурата и глувчето?**

👀 **А дали компјутерот може да работи без софтвер?**

