ИНФОРМАТИКА

VI ОДДЕЛЕНИЕ



ТЕМА 1

РАБОТНА ОКОЛИНА

НАСТАВНИК: ЛЕОНИД КРСТЕВСКИ



АЈДЕ ДА СЕ ПОТСЕТИМЕ...

- 🧠 Што е процесор?
- 💾 Што е меморија?
- 🖥️ Што е хардвер?
- 💿 Што е софтвер?
- ⌨️ Наведи еден влезен уред.
- 🖨️ Наведи еден излезен уред.
- 🪟 Што е оперативен систем?

ДЕНЕС ЌЕ НАУЧИМЕ...

- 🖥️ Што гледаме кога ќе го вклучиме компјутерот?
- 🏠 Што е работна површина?
- 🖼️ Што се икони?
- 🪟 Што е прозорец?
- 📁 Што се папки?
- 📄 Што се датотеки?
- 🖱️ Како ги избираме и отвораме објектите?



ШТО Е РАБОТНА ОКОЛИНА?

Работната околина е сè што го гледаме и користиме на екранот додека работиме со оперативниот систем.



На неа можеме да видиме:

🏠 **Работна површина**

🖼️ **Икони**

🪟 **Прозорци**

📌 **Лента со задачи**

📂 **Папки и датотеки**

Прашање:

👉 Што гледате на вашиот компјутер кога ќе се најавите?

РАБОТНА ПОВРШИНА

Работната површина е главниот простор на екранот во кој работиме. (desktop)

На неа можеме да имаме:

- 🖼️ **икони**
- 📁 **папки**
- 📄 **датотеки**
- 🎨 **позадина**
- 📌 **лента со задачи**

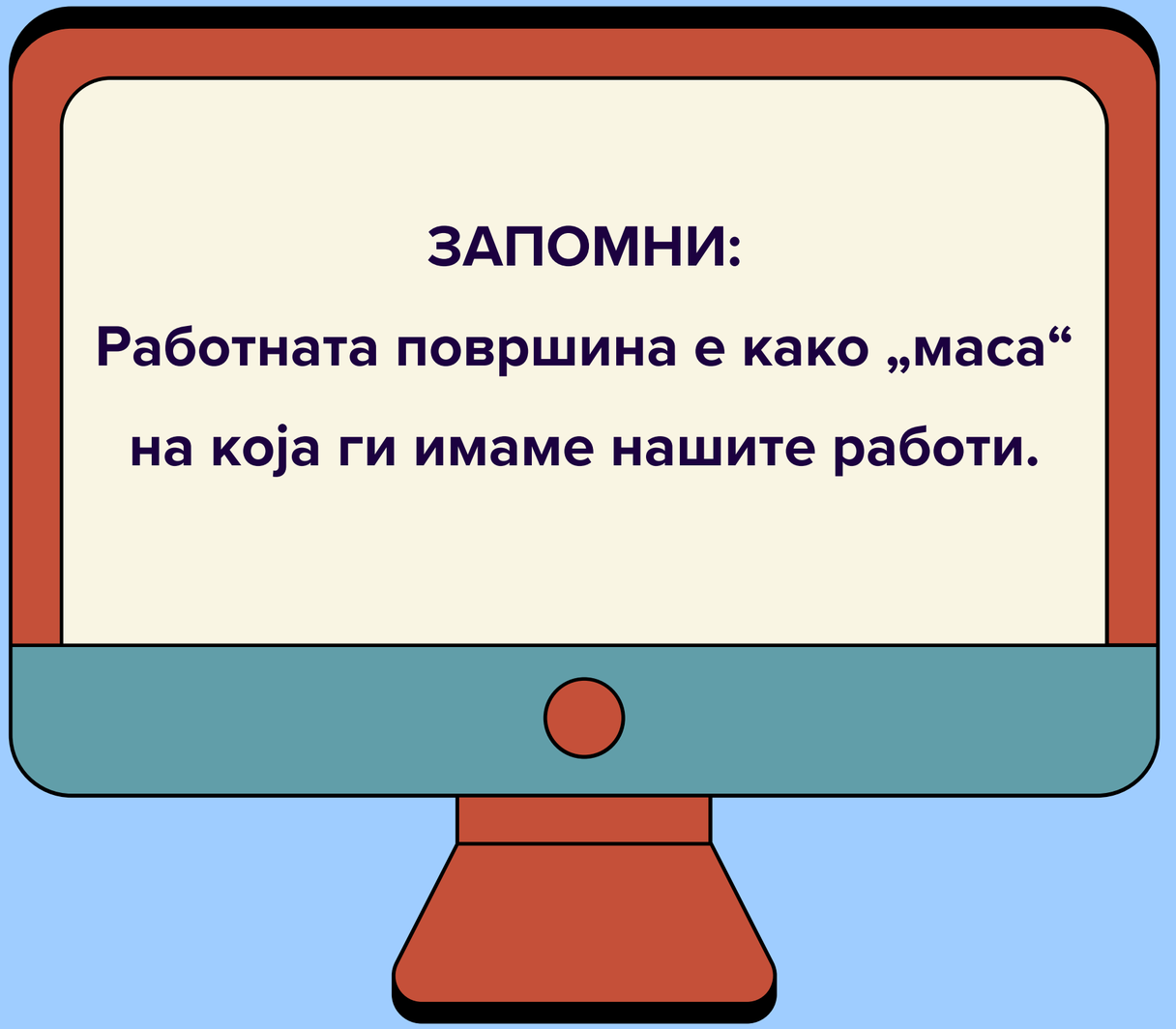

ШТО Е ИКОНА?

Икона е мала слика или симбол кој претставува:

- програма
- папка
- датотека
- функција





КАКО ЈА КОРИСТИМЕ?

🖱️ Еден клик → ја избираме

🖱️🖱️ Двоен клик → ја отвораме

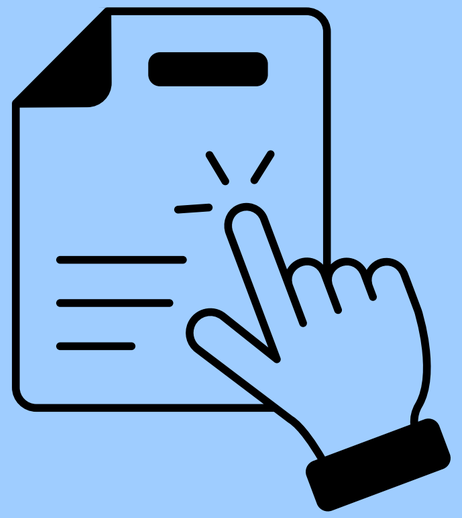

ШТО Е ПРОЗОРЕЦ?

Кога ќе отвориме програма или папка, најчесто се појавува прозорец.

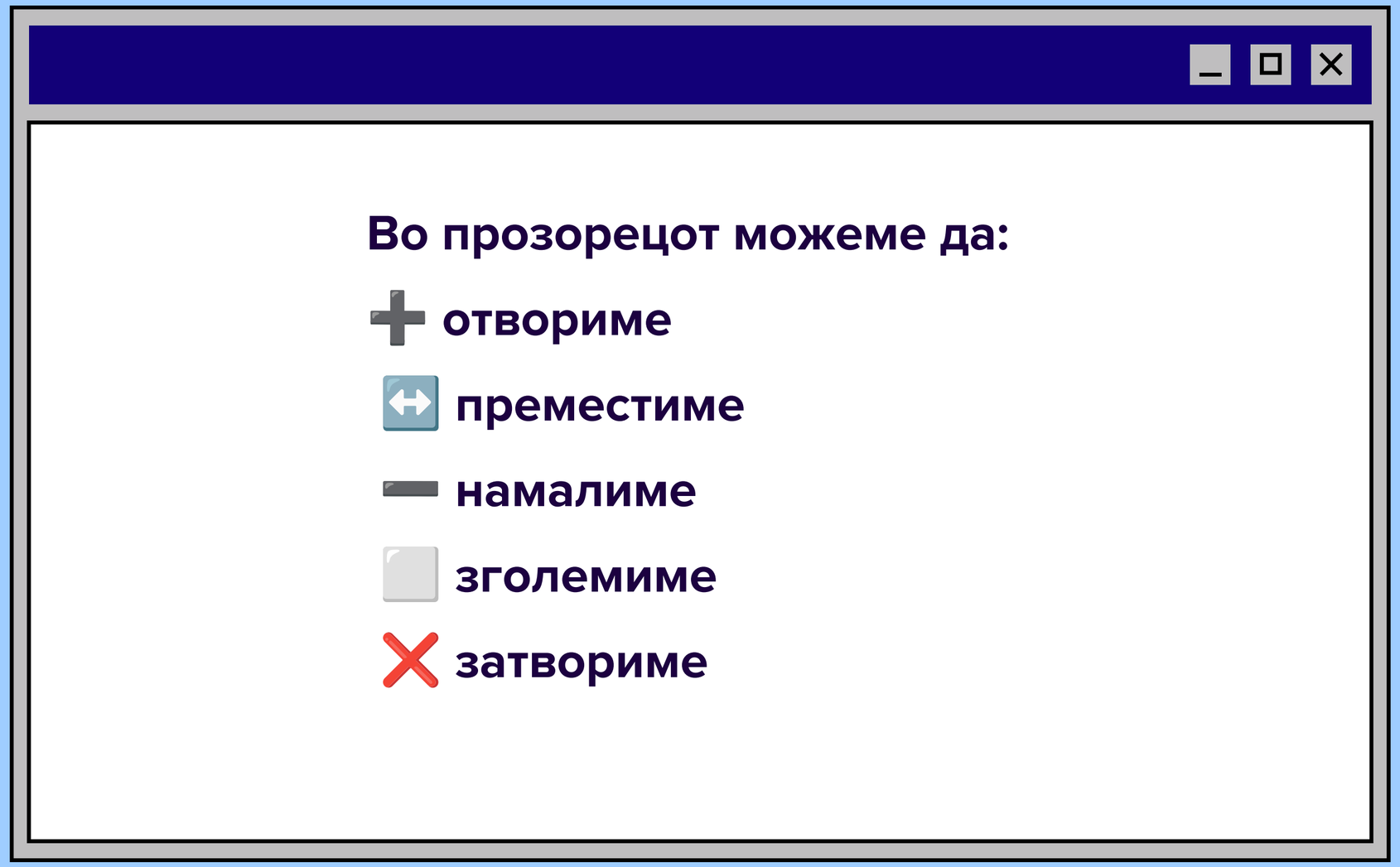

ЗАДАЧА 1

1. **Да ја пронајдат работната површина.**
2. **Да пронајдат 3 различни икони.**
3. **Да кажат што претставува секоја икона.**
4. **Да отворат една икона со двоен клик.**
5. **Да го затворат прозорецот.**

Предизвик ⭐

Пронајди икона која претставува папка.

ЗАДАЧА 2

На компјутерот:

🖱️ Еден клик
➜ избери икона

🖱️🖱️ Двоен клик
➜ отвори ја

❌ X
➜ затвори го прозорецот

Внимавај!
Не кликаме брзо и случајно на сè што ќе видиме.

ПАПКИ И ДАТОТЕКИ

ДАТОТЕКА

📄 **Зачувана информација –**

документ, слика, видео, музика...

Содржи податоци

Има свое име

Може да биде документ, слика, видео...

ПАПКА

📁 **Место каде ги организираме**

датотеките.

Организира содржина

Може да содржи датотеки

Може да содржи други папки

ПРИМЕР →

📁 **Moja работа**

↳ 📄 **Домашна.docx**

↳ 📄 **Задача.txt**

↳ 🖼️ **Слика.png**

ЗАДАЧА 3

Секој ученик:

1. **Отвора Desktop / Работна површина**
2. **Креира нова папка со свое име и презиме**
3. **Ја отвора папката.**
4. **Во неа креира уште една папка: Документи**
5. **Се враќа назад.**

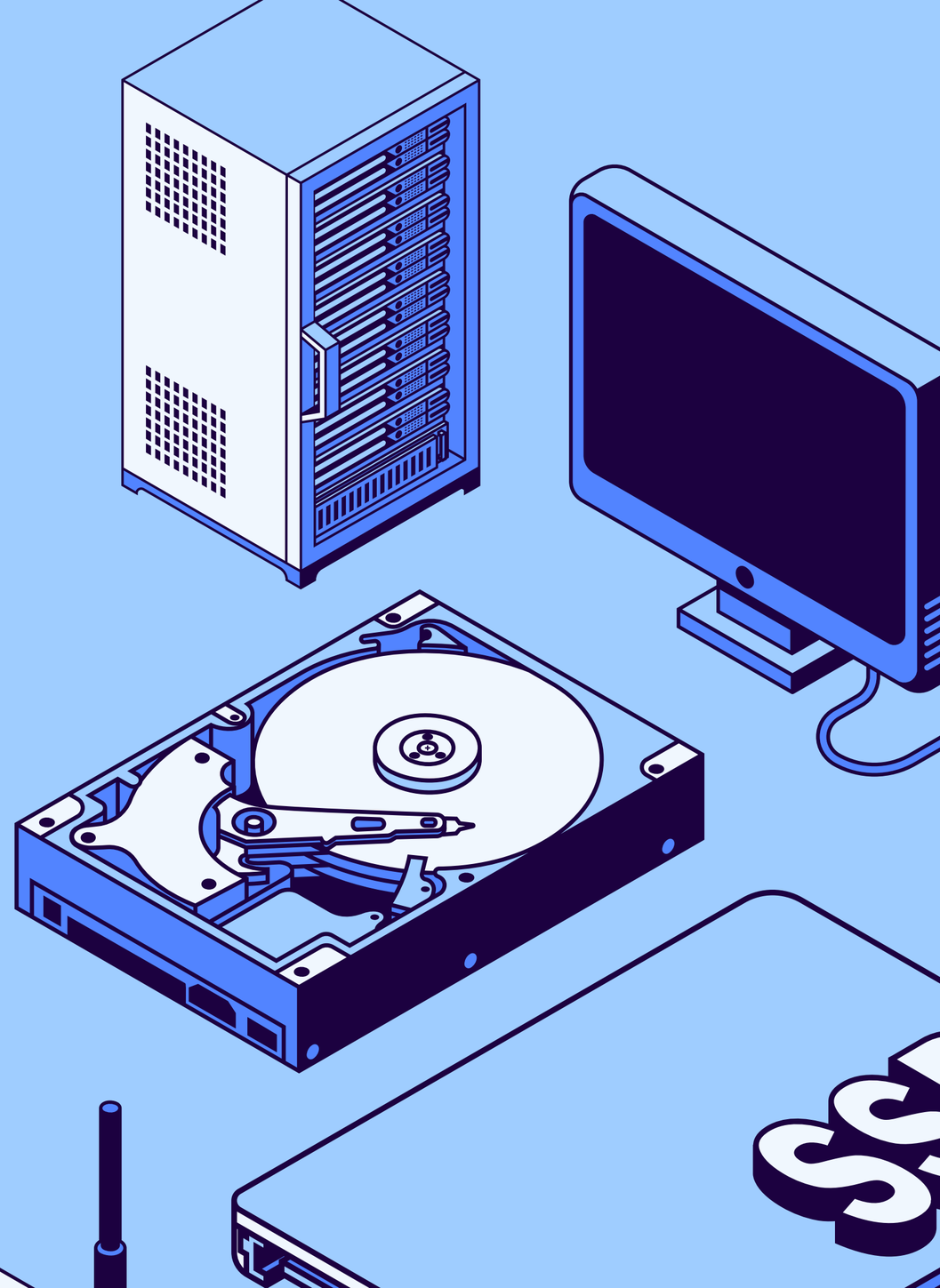

ШТО ЗНАЧИ „СЕЛЕКТИРАЈ“?

Селектирање значи:

👉 **да избереме објект со кој сакаме да работиме.**



ЗАПОМНИ:

Прво селектираме → потоа извршуваме операција.

ЗАДАЧА 4 →

„ПРЕМЕСТИ ЈА ПАПКАТА“

Направи:

📁 **Моја папка**

и премести ја во:

📁 **Документи**

АЈДЕ ДА НАПРАВИМЕ ДОКУМЕНТ!

1. **Отвори едноставна апликација за пишување текст.**

На пример:

📝 **Notepad / Word / LibreOffice Writer**



2. **Напиши:**

Моето име е _____.

Јас сум ученик/ученичка во VI одделение.

3. **ЗАЧУВАЈ ГО ДОКУМЕНТОТ!**

File → Save as / Зачувај како

4. **Името нека биде:**

📄 **Мој прв документ**

А местото:

📁 **Моја папка → Документи**

АЈДЕ ДА ПРОВЕРИМЕ

1. ШТО Е РАБОТНА ПОВРШИНА?
А) ДЕЛ ОД ТАСТАТУРАТА
В) ГЛАВНИОТ ПРОСТОР НА ЕКРАНОТ
С) ПРОЦЕСОР

2. КАКО НАЈЧЕСТО ОТВОРАМЕ ИКОНА?
А) ДВОЕН КЛИК
В) ИСКЛУЧУВАЊЕ НА КОМПЈУТЕРОТ
С) ПЕЧАТЕЊЕ

3. ЗА ШТО СЛУЖИ ПАПКАТА?
А) ЗА ОРГАНИЗИРАЊЕ ДАТОТЕКИ
В) ЗА ОБРАБОТКА НА ПОДАТОЦИ
С) ЗА ЗВУК

4. ШТО Е ДАТОТЕКА?
А) МЕСТО ЗА СЕДЕЊЕ
В) ЗАЧУВАН ДОКУМЕНТ/СЛИКА/ВИДЕО ИТН.
С) КОМПЈУТЕРСКИ КАБЕЛ

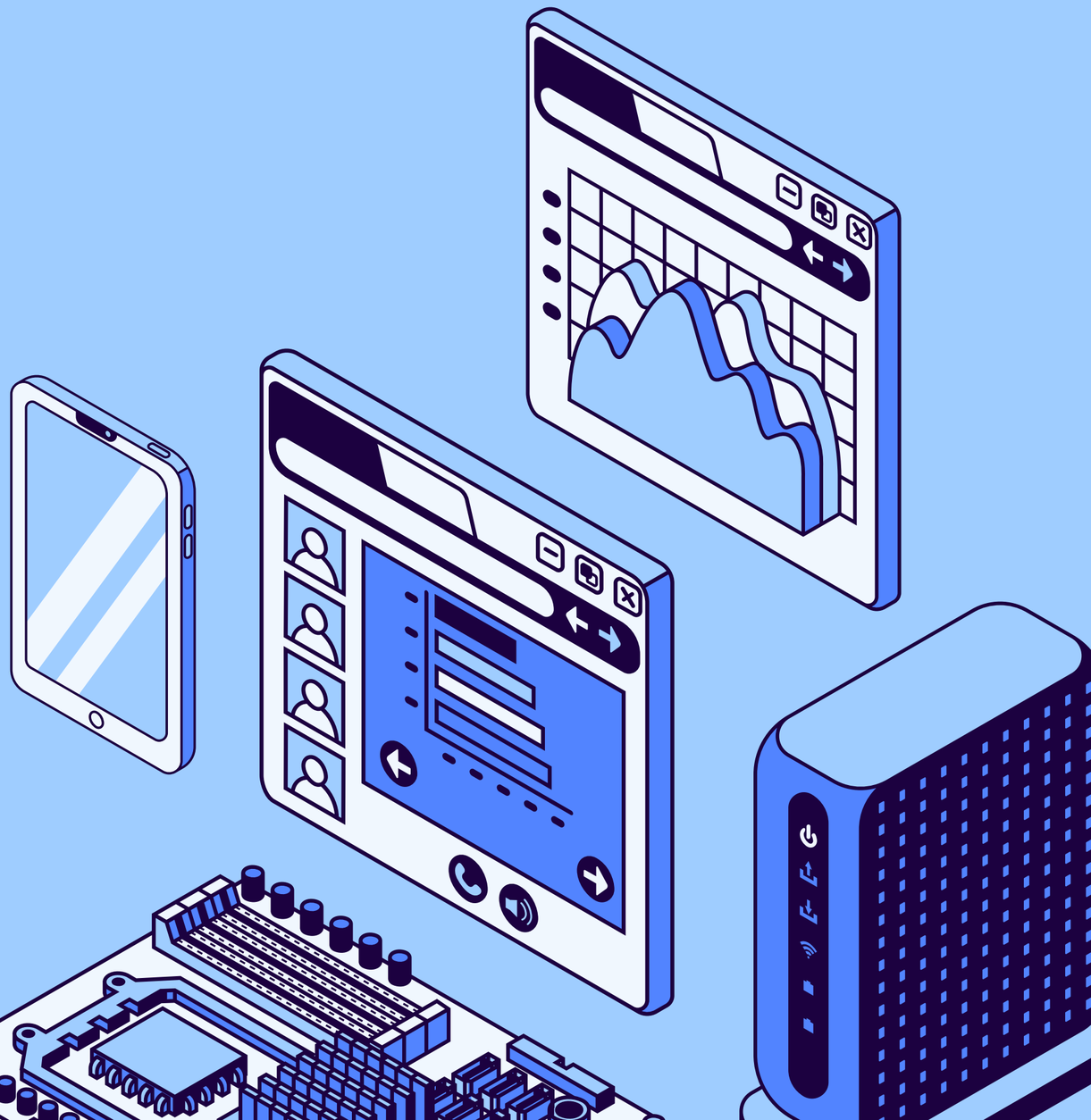

🎯 ШТО НАУЧИВМЕ ДЕНЕС?

🔮 СЛЕДЕН ЧАС...

„МОИТЕ ДАТОТЕКИ – КАКО ДА ГИ ОРГАНИЗИРАМ?“

📁 Креирање папки

📄 Креирање датотеки

↔️ Преместување

📋 Копирање

✏️ Преименување

🗑️ Бришење

🔎 Пронаоѓање датотеки